

BOLETÍN DE

# RESPONSABILIDAD SOCIAL EMPRESARIAL



GESTIÓN COMUNIDADES  
ZONA INFLUENCIA GECELCA 3

2023





**Alegrar corazones, sembrar esperanza y generar oportunidades a quienes nos han visto crecer, nos recarga e inspira.**

Ya son muchos años impulsado el desarrollo económico y social de las comunidades cercanas a nuestros centros de operación y hoy a través del Plan de Responsabilidad Social, seguimos construyendo un legado de progreso.

Nuestro compromiso cada año se renueva para crear oportunidades, hacer que la educación trascienda, brindar apoyo a las comunidades con buena energía y lograr que nuestros territorios avancen y sean auto generadores de desarrollo.

**¡Sumérgete en esta lectura y conoce la gestión desarrollada durante este último año!**



RESPONSABILIDAD SOCIAL EMPRESARIAL

EnerGía que hace bien

## EDUCACIÓN QUE TRASCIENDE

Dicen que la educación es el arma más poderosa que puedes usar para cambiar el mundo y en GECELCA sabemos que sí que lo es. Durante el 2023, a través del **Programa Educación que Trasciende**, impactamos positivamente el proceso educativo integral de **más de 329 niños y jóvenes** de los grados 3°, 4° y 5° grado de primaria y de 9°, 10° y 11° del área de influencia directa de la Central Térmica Gecelca 3.



Con la entrega de **más de 780 kits escolares**, a todos los estudiantes de primaria y bachillerato iniciaron su jornada con mucha alegría y se mostraron, agradecidos al recibir su maletín, cuadernos, lápices y colores nuevos.



## Los valores van primero

Mediante diferentes actividades y dinámicas creativas como “El Stand de Tareas”, “Mi mundo” y “El Tesoro mágico”, **Cultivamos Valores** como la excelencia, la sostenibilidad, el respeto, el compromiso y la integridad en los corazones de los niños de primaria de las Instituciones Educativas del AID de Gecelca 3.



Los estudiantes cerraron con broche de oro este periodo con las **"Olimpiadas de los Valores"** que ayudaron a recordar y adoptar todo lo aprendido durante el año.



## Escuela para padres ▾

En el proceso educativo, no solo los niños son quienes adquieren conocimientos y valores, los padres también son beneficiarios de una formación continua. Actividades como **“Chef Exprés”** y **“La Caja de la Sorpresa”**, fueron esenciales para brindarles estrategias para comprender y apoyar a sus hijos de una mejor manera, contribuyendo así con el desarrollo de la familia como unidad fundamentada en principios y valores sólidos.



## Docentes estrella ▾

Los docentes de la zona urbana y rural siguen formándose para ofrecer metodologías **TOP** a estudiantes **TOP**. En alianza con la Universidad de Antioquia, más de 16 profesores realizaron los talleres Didáctica de la Ciencia de Datos Para la Educación Básica Media y el Teatro como Herramienta Pedagógica en el Aula, importantes para innovar constantemente en sus clases.



¡Ellos ya están ejerciendo todo lo aprendido!



## Energízate ▾

**La energía que hace bien** se convierte en el motor que impulsa a muchos estudiantes hacia la construcción de un proyecto de vida significativo. A través del proyecto Energízate, GECELCA acompaña a los bachilleres de noveno y décimo grado de las Instituciones Educativas Pica Pica viejo y Simón Bolívar a trazar su propio camino hacia el éxito.



En este proceso, los jóvenes se enfrentan a dinámicas empoderadoras en las que trabajan su confianza para enfrentar desafíos y adquirir la autonomía necesaria para la correcta **construcción de su proyecto de vida.**



Energízate así, se convierte en **un impulso para el crecimiento integral de los estudiantes**, sentando las bases para un futuro lleno de logros y significados.



## Altamente capacitados



Reconocemos que la verdadera transformación comienza con la educación y la capacitación. Por eso, en alianza con el SENA Regional Córdoba empoderamos a **más de 40 miembros de nuestras comunidades de influencia** a través de la adquisición de conocimientos.

En esta ocasión, realizamos los cursos de formación complementaria en Lectura e Interpretación de Planos, Técnico en Operación en Maquinaria Pesada y de Atención al cliente de acuerdo con los procedimientos de servicio y normativas – NIVEL INTERMEDIO.





## Suma y suma, el efecto suma

GECELCA sigue sumando. En esta ocasión, el apoyo de la empresa se materializó por medio de un juego de postes graduables y una malla para la cancha de voleibol, dos tableros de baloncesto y dos arcos y mallas para la cancha de microfútbol con el objetivo de fomentar la práctica del deporte y la recreación.



Como contribución a la preservación del medio ambiente y buscando fortalecer la conciencia ecológica de la comunidad, entregamos canastos metálicos en las zonas rurales de Nueva Esperanza, Guaimaral, Torno Rojo y Villa Carminia, así como también en los barrios Santiago Sánchez y La Unión de la zona urbana del municipio de Puerto Libertador.

Estos canastos están destinados al almacenamiento del material PET reciclable, promoviendo así prácticas sostenibles y fomentando la cultura del reciclaje en estos entornos.



En compañía de ASORECIPLAS, las promotoras ambientales del Cabildo Indígena y la Junta de Acción Comunal del corregimiento de Torno Rojo, se desarrolló la dinámica **Sembrando Vida**, en la que, junto a los estudiantes de la Institución Educativa Simón Bolívar, se sembraron árboles, fomentando su conciencia ambiental y el compromiso con el cuidado del ecosistema que los rodea.



**¡LA MEJOR MANERA DE SEMBRAR EL FUTURO ES CONSTRUYÉNDOLO JUNTOS!**

## TERRITORIOS QUE AVANZAN

Apoyamos los sueños de nuestra gente y, con el programa **Territorios que Avanzan** trabajamos para hacerlos realidad.

Somos conscientes que para lograr avances significativos y sostenibles se requiere una perfecta combinación entre **formación y acción**.

En el 2023, GECELCA acompañó el desarrollo de los proyectos productivos **ASOPROMAÑANA y PANADERAS DE FRANCIA ELENA** en su proceso integral para mejorar, habilidades de comunicación y fortalecer la confianza entre los miembros del equipo de trabajo, aspectos vitales para el éxito empresarial.



**LA ACTIVIDAD “CARRERA DE OBSTÁCULOS”  
FUE LA ESCOGIDA PARA FORTALECER SUS HABILIDADES.**

## Mercado campesino: Un espacio para impulsar el emprendimiento.

Cumpliendo con nuestra promesa, la participación en los mercados campesinos **se convirtió en el escenario de la ¡ACCIÓN!**



En tres ediciones consecutivas de esta importante Feria, emprendedores de Nueva Esperanza, Francia Elena y Torno Rojo pudieron ofrecer sus deliciosos productos a los habitantes de Puerto Libertador.

Aguacates, mangos, panes, cocos, mamoncillos, pasabocas congelados, galletas, tortas de queso, y bollos de plátano, fueron los más vendidos entre los asistentes.



## COMUNIDADES CON BUENA ENERGÍA

Mantener la buena energía en nuestras comunidades, nos llena de vida. Esa que se transforma en salud, momentos inolvidables y **oportunidades para la gente.**

Con el apoyo del E.S.E. Hospital Local de Puerto Libertador, realizamos una jornada de salud oral, desparasitación y vitaminización con **más de 400 niños y niñas** de las comunidades del Área de Influencia Directa de la Central. A cada uno de los asistentes GECELCA les entregó un kit de salud oral, para seguir con los hábitos de higiene dental desde casa.



Por otro lado, buscando brindar a los padres de familia estrategias para mantener una excelente salud física y mental, realizamos una charla de **“Prevención y Promoción de hábitos de vida saludables”** en articulación con E.S.E Hospital Local de Montelíbano en la comunidad de Francia Elena.

Los acudientes de la comunidad Nueva Esperanza, también tuvieron la oportunidad de recibir pautas para mantener sus hogares en armonía mediante la charla **“Los derechos en la familia”**.



## Apoyo al Hospital local de Puerto Libertador

Como parte del proceso de acompañamiento permanente que se hace a las entidades regionales de salud, GECELCA entregó **dos concentradores de oxígeno** para uso del hospital Local de Puerto Libertador y otros dos concentradores para el hospital de Montelíbano.



## Regalamos Años de Plenitud

Años de Plenitud no solo enriquece la vida de nuestros adultos mayores con actividades vibrantes y creativas, sino que también **promueve el valor del respeto y el cuidado**, reconociendo la invaluable contribución de quienes han labrado el camino que hoy caminamos juntos.





En el 2023 realizamos actividades como **"Conectando mis movimientos"**, **"Buscando mi norte"** y **"Credenciales"** con el objetivo de reforzar las habilidades motoras finas y gruesas de los abuelitos de Guaimaral, y ayudarlos a mejorar su estructuración espacial, visión, percepción y comprensión a través de ejercicios pedagógicos y divertidas manualidades.



## Manos Generosas

En GECELCA sabemos que la verdadera felicidad está en **dar lo que está a nuestro alcance para contribuir al bienestar colectivo.**

Durante todo el año pasado, realizamos diferentes jornadas de voluntariado para **“darle una nueva vida”** a artículos que suman en nuestras comunidades.

Con el objetivo de seguir contribuyendo al fortalecimiento de la educación, donamos libros a la Institución Pica Pica Viejo, sede Nueva Esperanza.





También, se entregaron materiales para la mejora de la infraestructura del techo en la Institución Educativa Simón Bolívar, sede Santa Catalina de Guaimaral y se reconstruyó el kiosco de la Escuela.



En esta comunidad se realizó la Boutique del Abuelo fue un espacio fundamental para fortalecer los lazos comunitarios y aportar al bienestar de los adultos mayores.



## CUANDO SE TRABAJA EN EQUIPO, ¡TODO ES MEJOR!

Junto a trabajadores de la Central Térmica, estudiantes y padres de familia de la Institución Educativa Simón Bolívar sede Santa Catalina de Guaimaral GECELCA dirigió el voluntariado **“Embelllecimiento de mi escuela”**.



En esta jornada, se realizaron actividades de siembra, poda, pintura, y adecuación para crear un entorno más acogedor para que los niños disfruten de un espacio educativo enriquecedor.



## Más valor

### ¡Nuestros líderes están **ACTIVOS!**

Compartimos un espacio con 9 líderes de las Juntas de Acción Comunal y Cabildos Indígenas del Área de Influencia Directa de la Central para socializar la gestión social del año 2022, el indicador de Contratación de la Mano de Obra Local, el plan de Responsabilidad Social del 2023, ley de Transferencias del sector eléctrico, Procedimiento de Contratación de Mano de Obra Local y el Plan Anticorrupción.



GECELCA entregó en la zona urbana de Puerto Libertador dos parques infantiles recreativos con el fin de apoyar la sana diversión y el manejo adecuado del tiempo libre de los niños y jóvenes de los barrios La Unión y Santiago Sánchez.





# LA RESPONSABILIDAD SOCIAL EMPRESARIAL

+++++

UNA LABOR QUE SUMA.

+++++



## Dinhora Suárez S.

Analista de Responsabilidad Social Empresarial

La Responsabilidad Social Empresarial (RSE) es un concepto que se ha vuelto cada vez más importante.

**Es la forma que tienen las empresas de relacionarse con el entorno para impactar positivamente la sociedad en la que se encuentra realizando su labor.**

En comunidades urbanas y rurales de las zonas de influencia de empresas en las que se desarrollan labores, industriales, mineras, energéticas, de transporte, o cualquier actividad de gran impacto, se busca siempre desde la RSE aportar a un mejor “modo de vida” para quienes conviven estos territorios.

El trabajo de hacer Responsabilidad Social Empresarial supera la filantropía, trasciende asistencialismo y se convierte en motor para desarrollar relaciones transparentes, éticas, desde la verdad y el respeto



por el otro, que aporten a la sociedad y sin desvirtuar sus culturas, creencias, tradiciones, religión y modo de vida.

Está orientada a lograr un equilibrio entre el desarrollo económico, el cuidado del entorno y el bienestar social, protegiendo tanto los recursos como las personas. Es la entrega libre y voluntaria que define una organización según sus posibilidades.

Es un trabajo en el que todo toma valor, la vida, la salud, las persona,

las capacidades, el bienestar de las comunidades y las relaciones que se construyen entre todos.

**Es el valor agregado que se da al trabajo social y a la forma de construir un mejor vivir acompañando los proyectos de vida muchas personas.**

**Para GECELCA, la RSE se convierte en la mejor decisión para servir. En un vehículo para iluminar vidas, multiplicar el bien y compartir la cultura empresarial con todos los contratistas, trabajadores y muchas familias.**



# Conoce más sobre la Ley de Transferencias de Sector Eléctrico

## ¿Qué son las transferencias del sector eléctrico?

Son dineros que las empresas generadoras de energía están obligadas a pagar a los municipios donde se encuentran situadas las plantas y a las Corporaciones Autónomas Regionales, en cumplimiento del Artículo 45 de la Ley General Ambiental de Colombia (Ley 99 de 1993)

## ¿Cuánto deben pagar las centrales térmicas?

Las centrales térmicas deben transferir el 4% de la generación propia, multiplicada por la tarifa que señale la Comisión de Regulación de Energía y Gas – CREG. Este 4% se debe distribuir así:

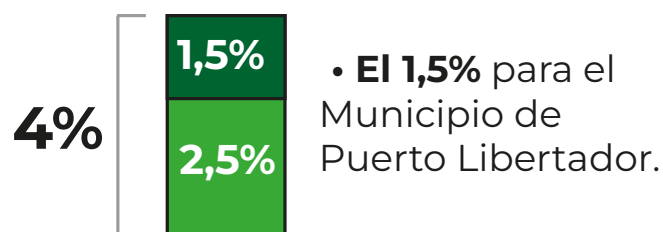

• El 2,5% a la Corporación Autónoma Regional - Corporación Autónoma De Los Valles Del Sinú y Del San Jorge.

## ¿Qué son las Corporaciones Autónomas Regionales?

Las Corporaciones Autónomas Regionales y de Desarrollo Sostenible, son entes corporativos de carácter público, encargados de **administrar el medio ambiente y los recursos naturales renovables** -dentro del área de su jurisdicción- y propender por el desarrollo sostenible del país, conforme a las políticas del Ministerio de Ambiente y Desarrollo Sostenible.

## Aportes por ley de transferencia año 2023:

• Corporación Autónoma Regional - Corporación Autónoma De Los Valles Del Sinú y Del San Jorge:

**\$ 4.221.756.223**

• Municipio de Puerto Libertador:

**\$ 2.184.558.633**

**Solo el 10% de estos recursos podrá destinarse para gastos de funcionamiento.**

## ¿En qué deben invertir los Municipios estos recursos?

De conformidad con el Decreto 4629 de 2010, los recursos que recibe el Municipio sólo podrán ser utilizados por este en obras previstas en el Plan de Desarrollo Municipal, con prioridad para proyectos de saneamiento básico y mejoramiento ambiental.

**Se entiende por saneamiento básico y mejoramiento ambiental la ejecución de obras de acueductos urbanos y rurales, alcantarillados, tratamientos de aguas y manejo y disposición de desechos líquidos y sólidos.**

También puede destinarse a proyectos de atención de emergencias enfocados en:

- Abastecimiento de agua potable, manejo de aguas servidas, recolección y disposición de residuos sólidos por medios alternativos.
- Reparaciones temporales que restablezcan la prestación del servicio eléctrico.
- Adecuación de fuentes alternativas como la perforación de pozos, sin perjuicio del cumplimiento de los trámites ambientales.
- Rehabilitación y/o reparación de los daños ocasionados a los siste-

mas de prestación de los servicios de acueducto, alcantarillado y aseo.

- Reducción de un riesgo inminente que pueda afectar directamente la infraestructura principal de acueducto, alcantarillado o aseo.

## ¿En qué deben invertir las Corporaciones Autónomas Regionales – CAR estos recursos?

Los recursos que las Corporaciones Autónomas reciben de las centrales generadoras se deben destinar a la protección del medio ambiente del área donde está ubicada la planta, de conformidad con el “Plan de Manejo Ambiental para el Área de Influencia de la Planta Térmica”.

## ¿Sabías qué?

- La comunidad puede solicitar información a la corporación y al municipio acerca del uso de estos recursos.
- La comunidad puede presentar proyectos en los que se busque la mejora del medio ambiente y del saneamiento básico.

**¡Vale la pena involucrarse y presentar proyectos que beneficien a todos!**



## PQRS

Los canales de atención habilitados por GECELCA para la recepción de peticiones, quejas, reclamos, sugerencias y solicitud de información pública son los siguientes:



### **Página Web**

Ingresar a la pagina web **[www.gecelca3.com.co](http://www.gecelca3.com.co)** y hacer clic en el link Peticiones, Quejas, Reclamos, Solicitudes de Información Pública o Sugerencias según sea el caso. La solicitud por éste medio debe llenar los requisitos mínimos exigidos en el aplicativo.

### **Correo Electrónico**

Los correos electrónicos oficiales mediante los cuales se reciben PQRS de la empresa son: **[notificacionesjudiciales@gecelca.com.co](mailto:notificacionesjudiciales@gecelca.com.co)** y **[notificacionesjudicialesg3@gecelca.com.co](mailto:notificacionesjudicialesg3@gecelca.com.co)** las cuales se remitirán al CAD para su registro y al área encargada de dar respuesta.



# En GECELCA estamos comprometidos con los OBJETIVOS DE DESARROLLO SOSTENIBLE





— Gecelca —  
LINEA  
ÉTICA

Conoce nuestros 3 canales de la Línea Ética donde podrás reportar casos de hechos que vayan en contra de las Políticas, Normas Empresariales y Valores Corporativos.



Teléfono Línea Ética: **01-8000-12-00-88**



Formulario web:

**<https://www.lineatransparencia.com/gecelca>**



Email: **[gecelca@lineatransparencia.com](mailto:gecelca@lineatransparencia.com)**

Para realizar tu reporte debes ingresar en el siguiente link:  
**<https://www.lineatransparencia.com/gecelca>**

**Recuerda este canal es confidencial**

# ¡Un niño que trabaja pierde más que lo que gana!

GECELCA te invita a decirle  
**NO al trabajo infantil.**

**Los niños a estudiar  
y los adultos a  
trabajar.**

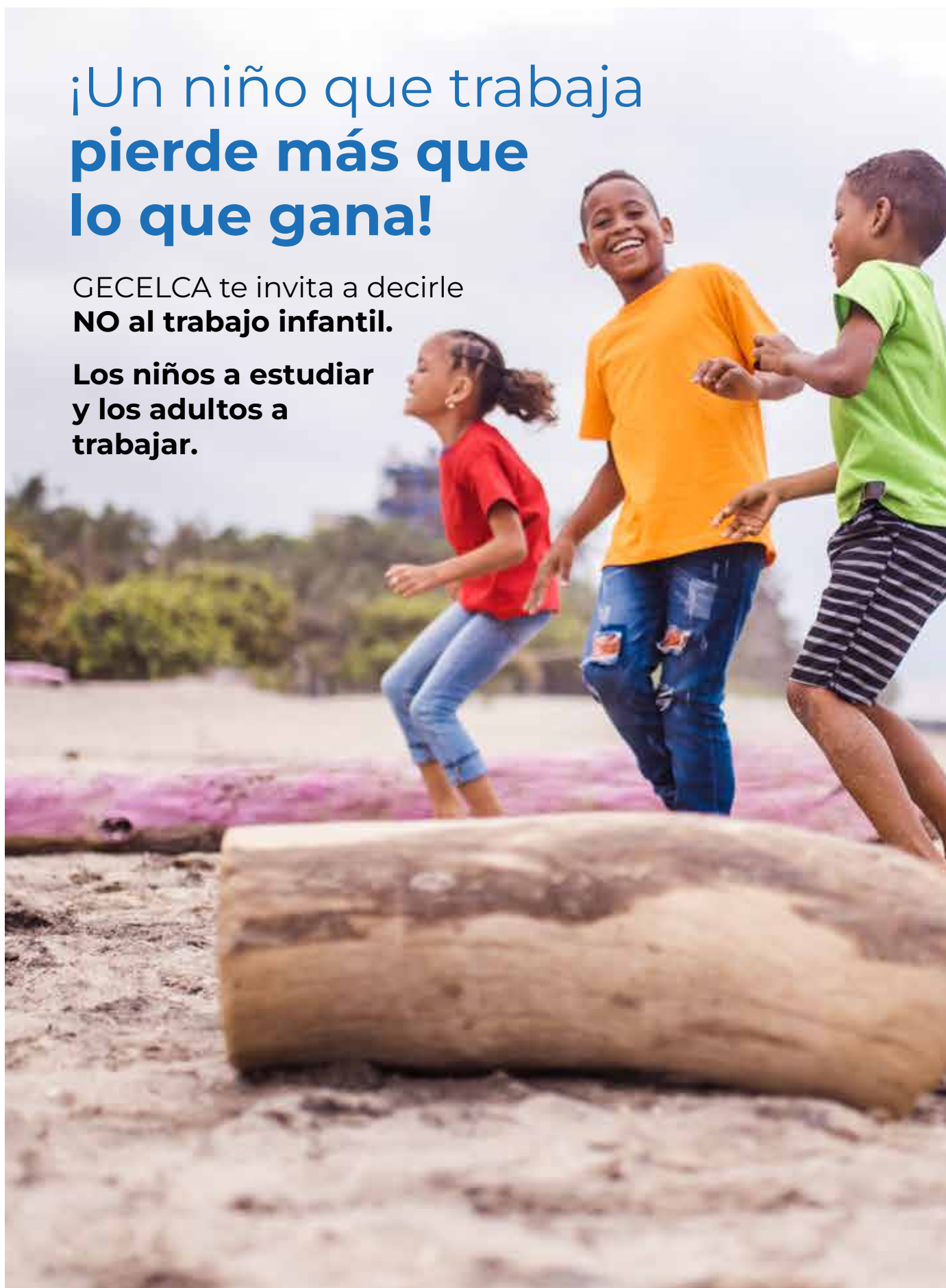



**RSE**

**RESPONSABILIDAD SOCIAL EMPRESARIAL**

**EnerGía** que hace bien

Oficina de atención a la comunidad  
Cra. 9 # 16 - 68, Barrio Palmira  
PBX: (605)3369050 - (604)7725235  
notificacionesjudicialesg3@gecelca.com.co  
www.gecelca3.com.co  
Puerto Libertador, Córdoba